

**LEGENDA**

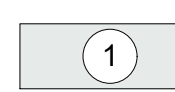
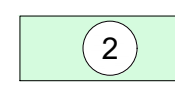
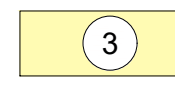
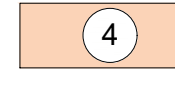

**SIMBOLOGIE**

 confine comunale

**CLASSIFICAZIONE DEL TERRITORIO COMUNALE**

-  CLASSE I - Aree particolarmente protette
-  CLASSE II - Aree destinate ad uso prevalentemente residenziale
-  CLASSE III - Aree di tipo misto
-  CLASSE IV - Aree di intensa attività umana
-  CLASSE V - Aree prevalentemente industriali
-  CLASSE VI - Aree esclusivamente industriali

**FASCE DI PERTINENZA INFRASTRUTTURE (art. 3 DPR 142/04)**

-  Fascia A - 100m
-  Fascia B - 150m

**STUDI ACUSTICI VIGENTI!**  
Studio redatto da Ing. Fabio Cortelezzi e Ing. Oliviero Guffanti ( ex Comune di San Fedele Intelvi)  
Studio redatto da Studio ARES di Lecco a firma del Dott. Geol. Giorgio Cardin ( ex Comune di Casasco d'Intelvi)  
Studio redatto da Ing. Fabio Cortelezzi e Ing. Oliviero Guffanti ( ex Comune di Castiglione d'Intelvi)

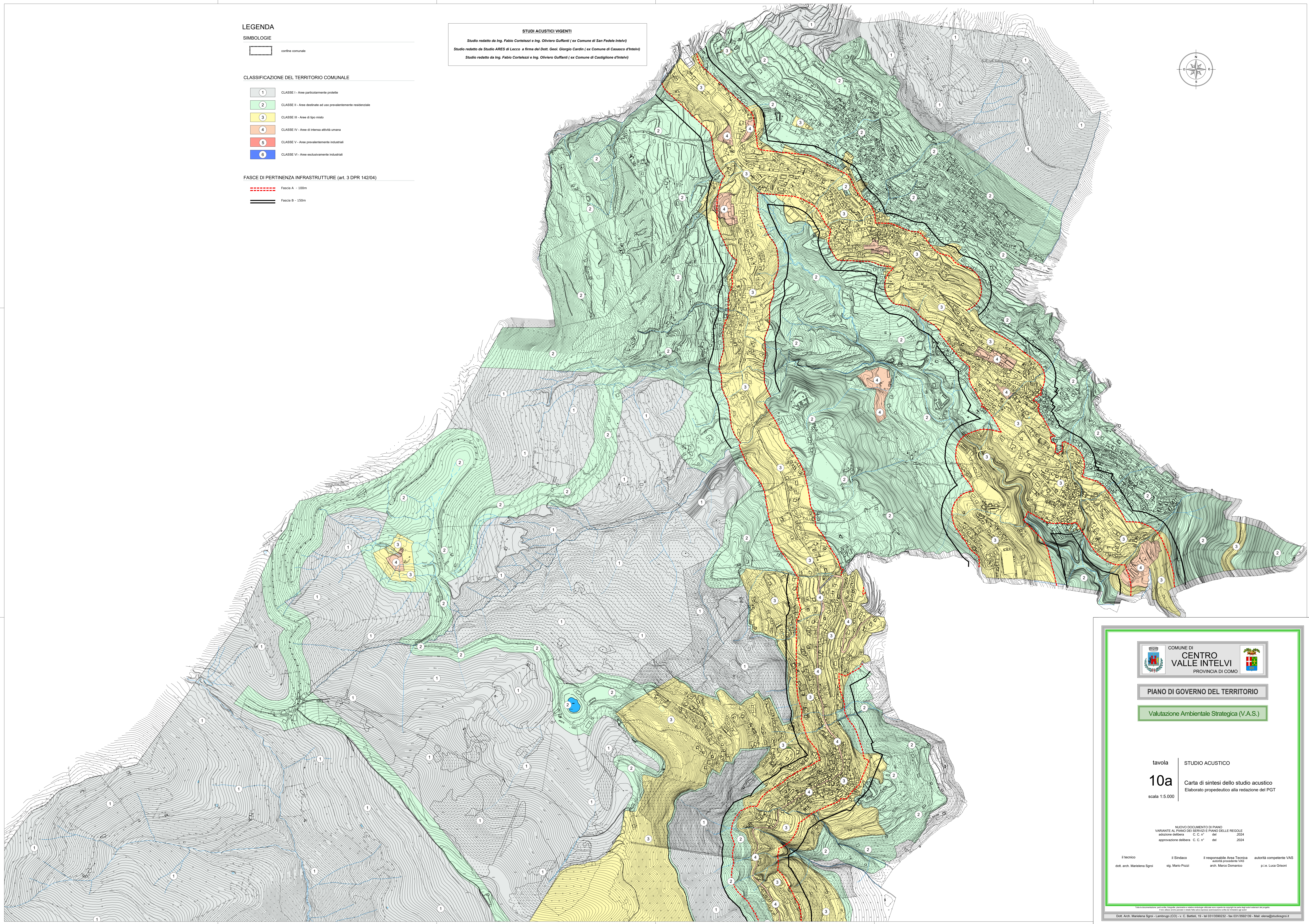
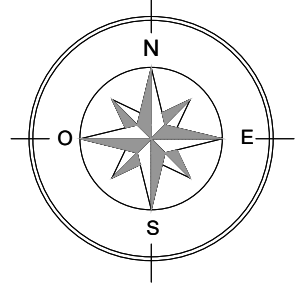

PIANO DI GOVERNO DEL TERRITORIO

Valutazione Ambientale Strategica (V.A.S.)

tavola | STUDIO ACUSTICO

**10a** Carta di sintesi dello studio acustico  
Elaborato propeedeutico alla redazione del PGT  
scala 1:5.000

NUOVO DOCUMENTO DI PIANO  
VARIANTE AL PIANO DEI SERVIZI E PIANO DELLE REGOLE  
adibizione delibera C. C. n° del 2004  
approvazione delibera C. C. n° del 2004

Il tecnico: dott. arch. Marielena Sgri  
Il Sindaco: sig. Mario Pozzi  
Il responsabile Area Tecnica: arch. Marco Domonico  
L'entità proponente VAS:  
autorità competente VAS: p.i.e. Luca Grisoni